

สัดส่วนการจ้างงานท้องถิ่น เมืองดินเหนียว แพะหนองแดง

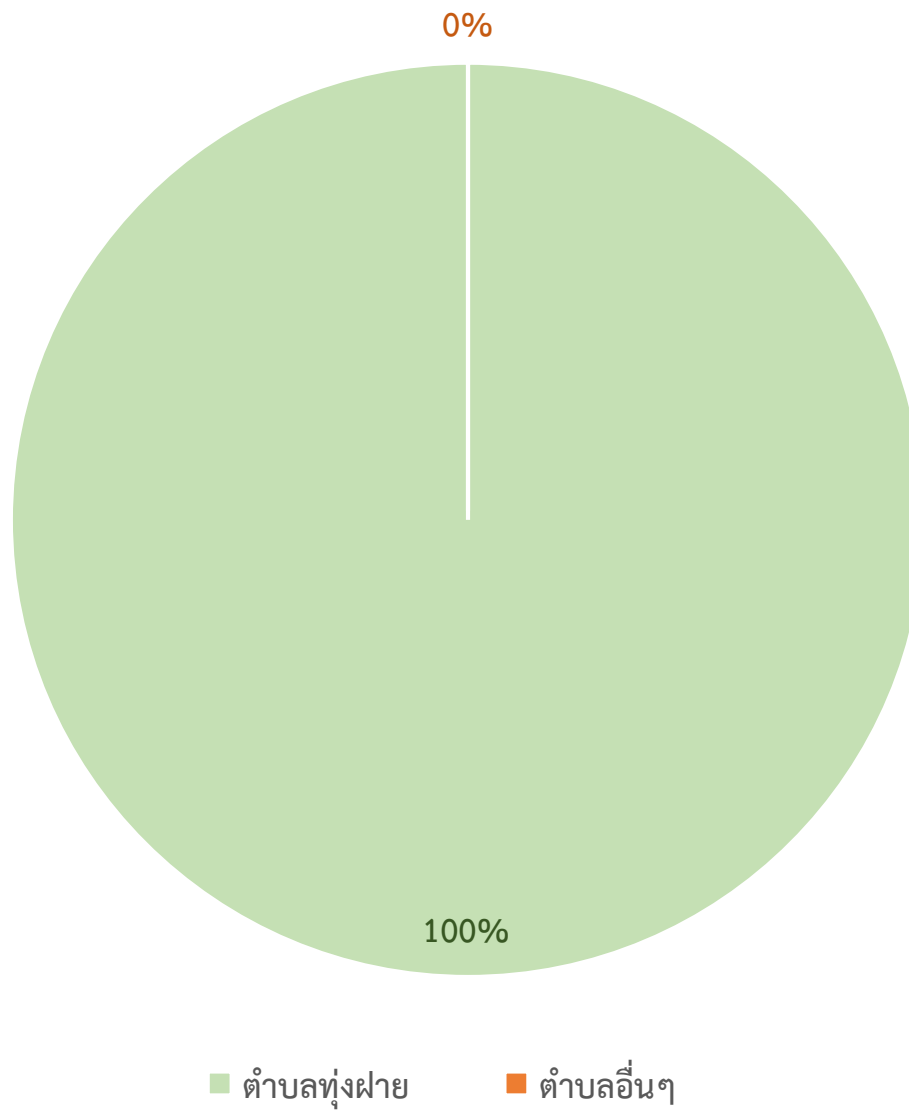

เอกสารแนบที่ 2.17
กิจกรรมชุมชนสัมพันธ์

วันที่ 3 กรกฎาคม 2568

ประสานงานและร่วมประชุมคณะกรรมการมวชนสัมพันธ์ โครงการ
เหมืองแร่ดินอุตสาหกรรมชนิดดินซีเมนต์ประทานบัตรที่ 30475/15995
และ 30528/16530 ครั้งที่ 1/2568 ตำบลทุ่งฝ่าย อำเภอเมือง จังหวัด
ลำปาง ณ ห้องประชุมโรงพยาบาลส่งเสริมสุขภาพตำบลบ้านท่าโทก
ตำบลทุ่งฝ่าย อำเภอเมืองลำปาง จังหวัดลำปาง



วันที่ 15 กรกฎาคม 2568

ร่วมแสดงความเสียใจและร่วมทำบุญในนามบริษัทฯ ในงานศพ คุณ
แม่จันทร์ ตะนะเกต เสียชีวิตเมื่อวันที่ 11 กรกฎาคม 2568 ผู้เป็น
มารดาของอดีตนายกองค์การบริหารส่วนตำบลทุ่งฝ่าย ท่านสมศักดิ์ ตะ
นะเกต ณ วัดช้างเผือก บ้านทุ่งฝ่าย ต.ทุ่งฝ่าย อ.เมืองลำปาง



วันที่ 11 กรกฎาคม 2568

ส่งมอบโครงการ OCOP ประจำปี 2568 งบกองทุนพัฒนาหมู่บ้านรอบเหมืองดินซีเมนต์ ตำบลทุ่งฝาย จำนวน 2 โครงการ ณ บ้านท่าโทก ม.4 และ บ้านนาป้อเหนือ ม.7 ตำบลทุ่งฝาย อำเภอเมือง จังหวัดลำปาง



วันที่ 21 ,25 ,28 และ 29 สิงหาคม 2568

สนับสนุนกรวยจราจรเพื่อส่งเสริมมาตรการความปลอดภัยในชุมชนตามเส้นทางขนส่ง เพื่อช่วยลดอุบัติเหตุบนท้องถนน จำนวน 160 อัน ดังนี้

- สถานีตำรวจภูธรร่องเคาะ ต.ร่องเคาะ อ.วังเหนือ
- โรงเรียนบ้านใหม่ผ้าขาว ต.วิเชตนคร อ.แจ้ห่ม
- บ้านวังเงิน ม.14 ต.นิคมพัฒนา อ.เมือง
- บ้านท่าเตือ หมู่ 12 ต.พิชัย อ.เมือง
- บ้านศรีดอนชัย ต.ต้นธงชัย อ.เมือง
- บ้านทุ่งฝาย ,บ้านนาป้อเหนือ ม.7 ,บ้านปงชัยนาป้อ ม.10 ,บ้านท่าโทก ม.4 ,บ้านท่าโทกมงคลชัย ม.9 และบ้านแพะหนองแดง ม.3 ตำบลทุ่งฝาย อ.เมือง จ.ลำปาง

และได้ให้การสนับสนุนป้ายเตือน/ห้ามการจราจร ในช่วงการก่อสร้างถนนตามเส้นทางขนส่ง แก่บ้านท่าโทก ม.4 จำนวน 3 ป้าย , บ้านท่าโทกมงคลชัย ม.9 จำนวน 1 ป้าย



วันที่ 4 กรกฎาคม 2568

กกก.ปุนลำปาง นำคณะผู้บริหารและพนักงานปุนลำปาง จำนวน 50 คน ทำบุญทอดผ้าป่าสามัคคี วัดที่ 2/2568 และถวายเทียนพรรษา ณ วัดศรีภูมิมา ตำบลทุ่งฝาย อำเภอเมือง จังหวัดลำปาง เพื่อสมทบทุนเท ลานพร้อมปูกระเบื้องด้านหลังวิหารวัดศรีภูมิมา



วันที่ 29 สิงหาคม 2568

ร่วมสนับสนุนงบประมาณในการจัดโครงการสืบสานภูมิปัญญาและ วัฒนธรรมท้องถิ่น กิจกรรมประกวดอาหารท้องถิ่นล้านนาตำบลดงชัย ประจำปีงบประมาณ พ.ศ. 2568 ให้กับสภาวัฒนธรรมตำบลดงชัย



วันที่ 9 กันยายน 2568

ร่วมทำบุญทักษิณาทาน และทอดผ้าป่าสามัคคี ครบรอบ 82 ปี
โรงเรียนธงชัยวิทยา ต.ต้นธงชัย อ.เมือง จ.ลำปาง



วันที่ 9 กันยายน 2568

ร่วมทำบุญทอดผ้าป่าสามัคคี เพื่อพัฒนาคุณภาพการศึกษาโรงเรียน
บ้านทุ่งฝายและร่วมงานทำบุญวันคล้ายวันสถาปนาโรงเรียนบ้านทุ่งฝาย
ต.ทุ่งฝาย อ.เมือง จ.ลำปาง ครบรอบ 86 ปี



วันที่ 21 – 29 กันยายน 2568

นำปัจจัยและถวายสลากถวายแด่พระสงฆ์เนื่องในงานบุญสลากภัต ประจำปี 2568 วัดในเขตตำบลบ้านสา ตำบลเมืองมาย ตำบลวิเชตนคร อำเภอแจ้ห่ม ตำบลทุ่งฝาย ตำบลนิคมพัฒนา และตำบลน้ำโจ้ จังหวัดลำปาง รวม 5 วัด



วันที่ 2 – 8 ตุลาคม 2568

นำปัจจัยและถวายสลากถวายแด่พระสงฆ์เนื่องในงานบุญสลากภัต ประจำปี 2568 วัดในเขตตำบลบ้านสา ตำบลเมืองมาย ตำบลวิเชตนคร อำเภอแจ้ห่ม ตำบลทุ่งฝาย ตำบลนิคมพัฒนา และตำบลน้ำโจ้ จังหวัดลำปาง รวม 5 วัด



วันที่ 27 ตุลาคม 2568

ร่วมทำบุญทอดกฐินสามัคคี ทอดถวาย ณ วัดศรีดอนชัย ต.ต้นธงชัย อ.เมือง จ.ลำปาง



วันที่ 2 พฤศจิกายน 2568

ถวายปัจจัยร่วมบุญทอดกฐินสามัคคี ณ ท่าโทก ต.ทุ่งฝาย อ.เมือง จ.ลำปาง ผ่านท่านเจ้าอาวาสวัดท่าโทก ต.ทุ่งฝาย อ.เมือง จ.ลำปาง



วันที่ 5 พฤศจิกายน 2568

ร่วมทำบุญทอดกฐินสามัคคี ทอดถวาย ณ วัดวนคีรีบุญมาราม
บ้านแพะหนองแดง ม.3 ต.ทุ่งฝ่าย อ.เมือง จ.ลำปาง



วันที่ 7 สิงหาคม 2568

ส่งมอบอุปกรณ์ทางการแพทย์จากที่ได้ผ่านมติความเห็นชอบจากคณะกรรมการฯเหมืองดินซีเมนต์ ต.ทุ่งฝ่าย จากการประชุมที่ผ่านมา



เอกสารแนบที่ 2.18

แผนพับประชาสัมพันธ์การทำเหมืองแร่ของโครงการ

ผลการตรวจวัดคุณภาพ สิ่งแวดล้อมรอบพื้นที่โครงการ ที่ ตำบล ห่งผาย อ.เมือง จ.ลำปาง

แผนที่แสดงจุดตรวจวัดคุณภาพ

อากาศ

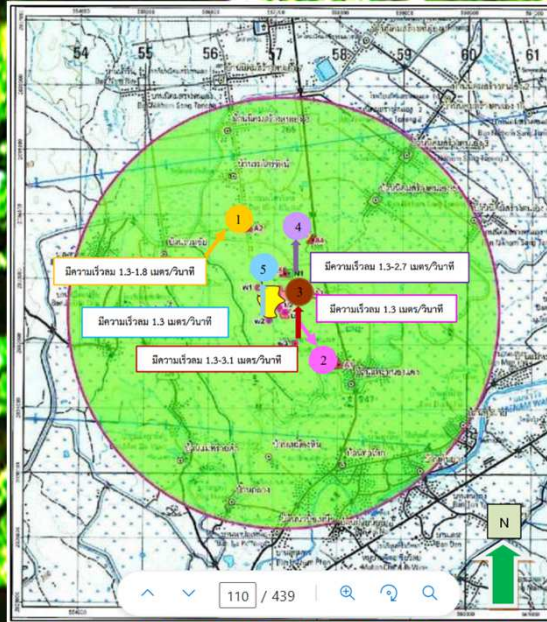

น้ำ

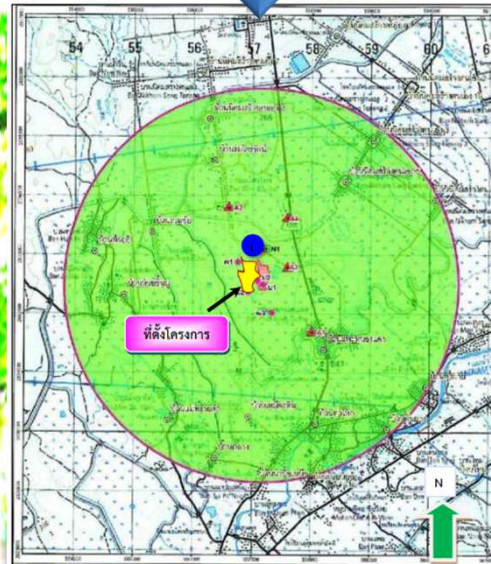

เสียง

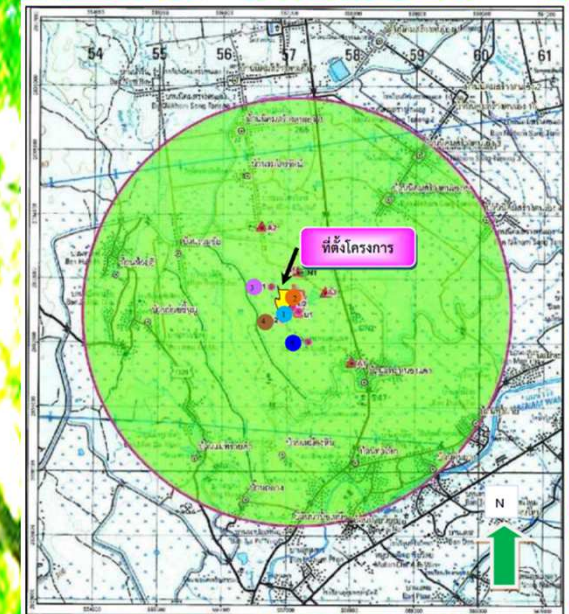

อากาศ

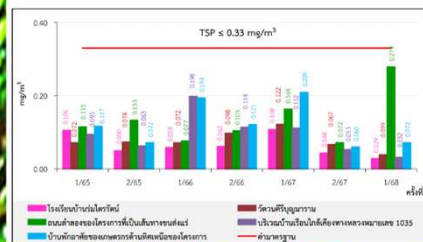
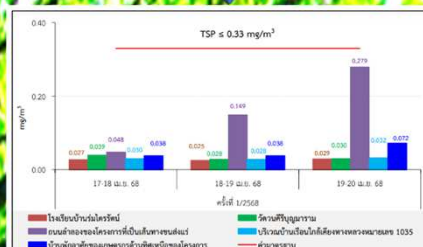

น้ำ

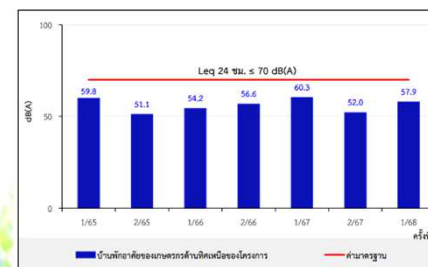

เสียง

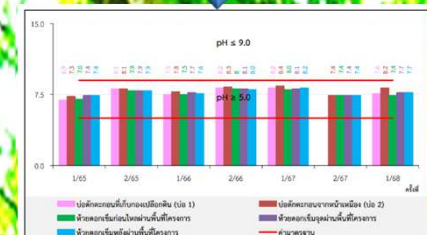

ภาพที่ 3.23 การแปลผลการตรวจวัดค่า pH

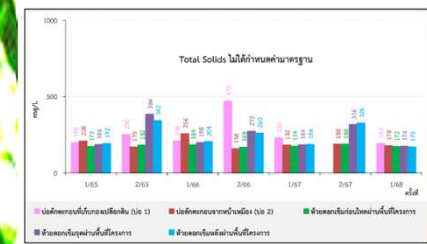

เอกสารแนบที่ 2.19
แบบกำหนดหน้าที่งานผู้รับผิดชอบการทำเหมือง

แบบกำหนดหน้าที่งาน
JOB DESCRIPTION
บริษัท ปูนซิเมนต์ไทย (ลำปาง) จำกัด

ตำแหน่ง ผู้จัดการวางแผนและพัฒนา	หน่วยงาน วางแผนและพัฒนา
ส่วน เหมือง	โรงงาน/ฝ่าย -
หน้าที่หลัก (โดยย่อ)	
1. ควบคุม และดำเนินการวางแผนการผลิตวัตถุดิบและการทำเหมือง การพัฒนาหน้าเหมือง	
2. ควบคุม ดูแลงานสำรวจ รั้ววัดหน้าเหมือง การจัดทำแผนที่ และการใช้คอมพิวเตอร์	
3. ควบคุม และดูแลการใช้เครื่องจักรกล	
4. ควบคุม และดูแลผู้ได้บังคับบัญชาให้ปฏิบัติงานด้วยความปลอดภัย	
5. ประสานงานกับหน่วยงานที่เกี่ยวข้อง เพื่อให้การผลิตเป็นไปอย่างมีประสิทธิภาพ	
งานที่ปฏิบัติ (แสดงถึงหน้าที่และความรับผิดชอบตามลำดับความสำคัญที่ได้ปฏิบัติงานจริง)	%
1. ควบคุมและดูแลการปฏิบัติงาน งานวางแผนการผลิต เพื่อวางแผนการทำเหมืองให้มีปริมาณหินเพียงพอและสอดคล้องกับแผนผลิตวัตถุดิบประจำปี ส่วนเหมือง และการพัฒนาหน้าเหมือง	20
2. ควบคุมการสำรวจ รั้ววัดหน้าเหมือง การจัดทำแผนที่หน้าเหมือง	15
3. ติดตามและประเมินผลการทำเหมือง และจัดเตรียมข้อมูลการรายงาน	10
4. ควบคุมการใช้เครื่องจักร เช่น รถแทรกเตอร์ ให้มีประสิทธิภาพและปลอดภัย	10
5. ควบคุม ดูแล กระตุ้นจูงใจผู้ได้บังคับบัญชาให้ปฏิบัติงานด้วยความปลอดภัยอยู่เสมอ	10
6. ประสานงานกับหน่วยงานผลิตหินก่อนย่อย ให้ดำเนินงานสอดคล้องกับแผนผลิตวัตถุดิบ	5
7. ประสานงานกับหน่วยงานในส่วนเหมือง ในการดำเนินการผลิตหิน และบำรุงรักษาเครื่องจักรกล	5
8. บันทึกและรวบรวมผลการปฏิบัติงานเป็นประจำ	5
9. ควบคุมผู้ได้บังคับบัญชา ให้ปฏิบัติตามระเบียบข้อบังคับของบริษัท และสนับสนุน/ให้คำแนะนำแก่พนักงานในการทำกิจกรรมของบริษัท	5
10. ปฏิบัติตามนโยบาย ข้อบังคับ และมีความตระหนักในเรื่องระบบการจัดการสิ่งแวดล้อมของโรงงาน	5
11. ปฏิบัติตามนโยบาย ระเบียบข้อบังคับ และมีความตระหนักในเรื่องระบบการจัดการอาชีวอนามัยและความปลอดภัยของโรงงาน	5
12. ปฏิบัติงานอื่น ๆ ที่ผู้บังคับบัญชามอบหมาย	5

(โปรดพลิก)

ต้นฉบับ - ผู้จัดการปฏิบัติงานบุคคล

F-T-105(00)

เอกสารแนบที่ 2.20
เอกสารหน้าธนาคารกองทุนเฟ้าระวัง

สำนักงาน สาขาถนนฉัตรไชย ลาปาง
办事处
OFFICE

ธนาคารกสิกรไทย
开泰银行 KASIKORN BANK

เลขที่บัญชี
帐户号码
A/C NO. 122-1-69651-0

ชื่อ 帐户名称 NAME

นาย บวร วรรณศรี และ นาย วัชรินทร์ กันทะยศ

เงินฝากนี้ได้รับความคุ้มครองจากสถาบันคุ้มครองเงินฝากตามจำนวนที่กำหนดไว้ในกฎหมาย
此存款将受到存款保护机构的保护。The deposit shall be protected by the Deposit Protection Agency in the amount specified in the relevant laws.

สาขาตั้งหลักสาขา ๒๑๒๔
บัญชีเงินฝากออมทรัพย์

K0644927

78189068

ธนาคารไม่มีนโยบายรับฝากสมุดบัญชีทุกประเภทของลูกค้า
本行无为客户保管任何客户帐户的支票。The Bank will not hold customer passbooks of any type.

วันที่ DATE	คำย่อ CODE	ถอน WITHDRAWAL	ฝาก DEPOSIT	คงเหลือ BALANCE	หมายเลข TELLER NO.
1	*****B/F			0.00	
2	03/03/22PC		255,956.76	255,956.76	K0644927
3	17/06/22INN		185.83	256,142.59	PCB09400
4	16/12/22INN		319.30	256,461.89	PCB09400
5	19/01/23CS	150,000.00		106,461.89	K0574966
6	30/01/23TRN	70,000.00		176,461.89	MCL07416+
7	10/05/23CS	22,000.00		154,461.89	K0658306
8	16/06/23INN		229.87	154,691.76	PCB09400
9	17/08/23CS	5,625.00		149,066.76	K0574966
10	15/12/23INN		225.85	149,292.61	PCB09400
11	08/01/24CS	140,000.00		9,292.61	K0556085
12	26/01/24PC		70,000.00	79,292.61	K0375633
13	25/04/24TRN		700.00	79,992.61	Q0066520
14	21/06/24INN		126.95	80,119.56	PCB09400
15	12/12/24CS	5,875.00		74,244.56	K0642519
16	20/12/24INN		116.57	74,361.13	PCB09400
17	24/01/25PC		70,000.00	144,361.13	K0571968
18	24/01/25CS	70,000.00		74,361.13	K0571968
19	20/06/25INN		92.70	74,453.83	PCB09400
20	02/07/25CS	2,125.00		72,328.83	K0738522
21					
22					
23					
24					

K-eMail
Statement

K-eMail Statement (บริการรับรายการเดินบัญชีทางอีเมลจากกสิกรไทย)
 جهت اطلاع کلیه مشتریان و اطلاع از تغییرات حساب و سود و خسارت
ไม่ต้องไปที่สาขา สมัครง่าย ๆ ผ่าน www.kasikornbank.com และ
K-Contact Center โทร. 0-28888888 กด 02 ได้ทุกวันเวลา 24 ชั่วโมง

เอกสารแนบที่ 2.21

ข้อมูลปริมาณน้ำบาดาลและหนังสือรับรองเรื่องการอุปโภคบริโภค
ของบ่อบาดาลชุมชนบ้านแพะหนองแดง

เขียนที่ ที่ทำการผู้ใหญ่บ้านแพะหนองแดง

ม.3 ต.ทุ่งฝาย อ.เมือง จ.ลำปาง

วันที่ 29 ธันวาคม 2568

เรื่อง การใช้น้ำบาดาลของชุมชนบ้านแพะหนองแดง

นับตั้งแต่ ชุมชนบ้านแพะหนองแดง เริ่มใช้น้ำบาดาลที่ขุดเจาะมา เพื่อการอุปโภค บริโภค ในชีวิตประจำวัน จนถึงปัจจุบัน ทางชุมชนบ้านแพะหนองแดง ยังไม่พบปัญหาการขาดแคลนน้ำใช้ และ น้ำขุ่นขึ้น อีกทั้งการขุดเหมืองดินซีเมนต์ ของ บ.ปูนซีเมนต์ไทย (ลำปาง) จก. อยู่ห่างจากบ่อบาดาลของหมู่บ้าน ประมาณ 3 กิโลเมตร จึงทำให้ไม่ส่งผลกระทบกับการใช้น้ำของชุมชนบ้านแพะหนองแดง

๒๙/๑๒๕๖๘ รัตน
(นายวรวิทย์ เรือนน้อย)

ตำแหน่ง ผู้ใหญ่บ้านแพะหนองแดง

ม.3 ต.ทุ่งฝาย อ.เมือง จ.ลำปาง

เอกสารแนบที่ 2.22

แบบแปลนการรักษาหน้าเหมืองให้เกิดความปลอดภัย

แบบแปลนการรักษาหน้าเหมืองให้เกิดความปลอดภัย

58

เอกสารหมายเลข 3

แบบแปลนการรักษาหน้าเหมืองให้เกิดความปลอดภัย

มาตราส่วน 1 : 200

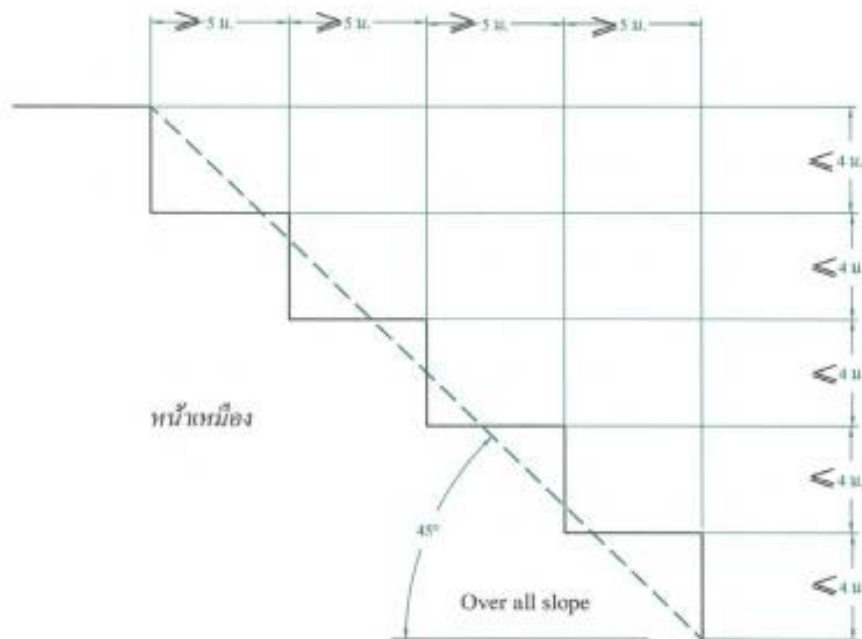

หมายเหตุ

สัญลักษณ์ คำนวณ

< ไม่มากกว่า

> ไม่น้อยกว่า

ลงนาม.....ผู้ขอประทานบัตรที่ 5/2551

(นางอำไพวรรณ พลางกูร)

ผู้รับมอบอำนาจตามหนังสือมอบอำนาจเลขที่ 7/2551

ลงวันที่ 2 เมษายน 2551

ลงนาม.....วิศวกรควบคุม

(นายสุทธิเดช วีระไพฑูรย์)

ผู้ประกอบวิชาชีพวิศวกรรมควบคุม สาขาเหมืองแร่

เลขทะเบียน วม.190

แผนผังโครงการทำเหมืองฉบับนี้ได้รับการตรวจสอบแล้ว

เมื่อวันที่ 20 ส.ค. 2553

ลงนาม.....วิศวกรเหมืองแร่

(นายรัชชพัทธ์ สุขเดิร)

วิศวกรเหมืองแร่ชำนาญการ

ลงนาม.....เจ้าพนักงานอุตสาหกรรมแร่

(นางจินตนา ไวยางมณี)

ประจำท้องที่ (จังหวัดลำปาง)

นักวิเคราะห์นโยบายและแผนชำนาญการพิเศษ

รักษาราชการแทนอุตสาหกรรมจังหวัดลำปาง

ปฏิบัติหน้าที่เจ้าพนักงานอุตสาหกรรมแร่ประจำท้องที่ (จังหวัดลำปาง)

เอกสารแนบที่ 2.23
เอกสารชำระค่าภาคหลวงแร่



ใบเสร็จรับเงินค่าภาคหลวงแร่
กรมอุตสาหกรรมพื้นฐานและการเหมืองแร่
กระทรวงอุตสาหกรรม

ได้รับเงินจาก บริษัท ปูนซิเมนต์ไทย (ลำปาง) จำกัด
ผู้ถือประทานบัตรที่ 30475/15995
ที่อยู่ เลขประจำตัวผู้เสียภาษี 0525537000518

กรมอุตสาหกรรมพื้นฐานและการเหมืองแร่	
เลขที่	6815200374
วันที่	26 มิ.ย. 2568 เวลา 10.13 น.

ชำระโดย เคาน์เตอร์ธนาคาร

ชนิดแร่		น้ำหนัก
ดินอุตสาหกรรมชนิดดินซีเมนต์		5,000.0000 เมตริกตัน
เงินค่าภาคหลวงแร่		
ราคาประกาศแร่ดินอุตสาหกรรมชนิดดินซีเมนต์		90.00 บาท/เมตริกตัน
อัตราค่าภาคหลวงแร่ ร้อยละ 4.00 ของราคาประกาศ คิดเป็นเงิน		3.60 บาท/เมตริกตัน
เงินค่าภาคหลวง		18,000.00 บาท
เป็นเงินค่าภาคหลวงแร่ทั้งสิ้น		18,000.00 บาท
จำนวนเงินเป็นตัวอักษร	(หนึ่งหมื่นแปดพันบาทถ้วน)	

ได้มีการรับเงินไว้เป็นการถูกต้องแล้ว



ผู้รับเงิน

(นางรัฐชิตา แก้วดี)

นักวิชาการเงินและบัญชีชำนาญการพิเศษ

วันที่พิมพ์ 26 มิ.ย. 2568

เวลา 10.13 น.

เอกสารฉบับนี้จัดทำด้วยวิธีการทางอิเล็กทรอนิกส์ และลงลายมือชื่ออิเล็กทรอนิกส์

เอกสารแนบที่ 2.24
ใบเสร็จค่าเก็บขยะมูลฝอย



ใบเสร็จรับเงิน

เลขที่ RCPT-01965/68

วันที่ 16 มกราคม 2568

องค์การบริหารส่วนตำบลทุ่งผาย

ได้รับเงินจาก บริษัท ปูนซิเมนต์ไทย (ลำปาง) จำกัด

ลำดับ	รายการ	รหัสบัญชี	จำนวนเงิน (บาท)	หมายเหตุ
	ที่อยู่ 861 ม.3 ม.- ซ.- ถ.- ต.ทุ่งผาย อ.เมือง ลำปาง จ.ลำปาง			
1	ค่าธรรมเนียมเก็บและขนมูลฝอย	4401030106.001	180.00	ม.ค.68-ก.ย.68
รวมเงิน			180.00	

ตัวอักษร (หนึ่งร้อยแปดสิบบาทถ้วน)

ไว้เป็นการถูกต้องแล้ว

ลงชื่อ

ผู้รับเงิน

(นางอุดมพร มลิวรรณ)

นักวิชาการจัดเก็บรายได้

เงินโอนเข้าบัญชีธนาคารกรุงไทย จำกัด (มหาชน) สาขาประตูชัย เลขที่บัญชี 536-0-44480-0 : 180.00 บาท
วันที่ 16 มกราคม 2568

รวม : 180.00 บาท

เอกสารแนบที่ 2.25

บันทึกและสถิติการเกิดอุบัติเหตุของพนักงาน

สรุปสถิติอุบัติเหตุ

โครงการ โครงการเหมืองแร่ดินอุตสาหกรรมชนิดดินซีเมนต์ คำขอประทานบัตรที่ 30475/15995

บริษัท ปูนซีเมนต์ไทย (ลำปาง) จำกัด

จัดทำรายงานโดย นายณัฐพงษ์ สายเครื่องมือ

ระหว่างเดือน กรกฎาคม พ.ศ. 2568 ถึง เดือน ธันวาคม พ.ศ. 2568

อุบัติเหตุ	ความถี่ ⁽²⁾ ของอุบัติเหตุ	สถานที่เกิดอุบัติเหตุ	เป้าหมายการลดอุบัติเหตุ ⁽³⁾
อุบัติเหตุเสียชีวิต	0	-	อุบัติเหตุเป็นศูนย์
อุบัติเหตุถึงขั้นหยุดงาน	0	-	อุบัติเหตุเป็นศูนย์
อุบัติเหตุไม่ถึงขั้นหยุดงาน	0	-	อุบัติเหตุเป็นศูนย์
อุบัติเหตุทรัพย์สินเสียหาย	0	-	อุบัติเหตุเป็นศูนย์
รวม	0		

หมายเหตุ : ⁽¹⁾ นิยามประเภทของอุบัติเหตุ

⁽²⁾ จำนวนอุบัติเหตุต่อช่วงเวลา

⁽³⁾ เป้าหมายของโครงการในการลดสถิติอุบัติเหตุ และเอกสารอ้างอิงที่เกี่ยวข้อง

ชื่อผู้บันทึก นายอนิรุจ คำวัง

ชื่อผู้ตรวจสอบ/ควบคุมข้อมูล นายณัฐพงษ์ สายเครื่องมือ

เบอร์โทรศัพท์ 0-5423-7500

แนวทางปฏิบัติภายหลังพบอุบัติเหตุ รายงาน,..สอบสวน,..แก้ไข.. ประเมินหรือทบทวนความเสี่ยง ตามที่

กำหนดใน P-G-014 การรายงานและสอบสวนอุบัติการณ์